



**18 DE SETEMBRO DE 2011**

## **2ª ETAPA DO CIRCUITO ELITE CO DE ORIENTAÇÃO**

**UNIVERSIDADE FEDERAL FLUMINENSE**

**CAMPUS PRAIA VERMELHA – SÃO DOMINGOS / NITERÓI**



### **BOLETIM INFORMATIVO Nº 2**

A Federação de Orientação do Rio de Janeiro (FORJ), o Elite Clube de Orientação e a Universidade Federal Fluminense, através do Projeto UFF Esporte, tem a honra de convidar-lhes para participar do II Troféu UFF de Orientação, a ser realizado na belíssima Cidade de Niterói / RJ, no Campus Praia Vermelha da Universidade Federal Fluminense (UFF), no dia 18 de setembro de 2011.

#### **PROGRAMAÇÃO:**

- 08h45min: **ABERTURA**
- 09h00min: **PERCURSO CLASSIFICATÓRIO (exceto H21E e D21E)**
- 09h30min: **PERCURSO CLASSIFICATÓRIO H21E e D21E**
- 10h30min: **PERCURSO FINAL (exceto H21E e D21E)**
- 11h00min: **PERCURSO FINAL H21E e D21E**
- 12h00min: **PREMIAÇÃO FINAL H21E e D21E e ENCERRAMENTO**

#### **COMISSÃO ORGANIZADORA:**

**Diretor da Prova**

**Diretor Técnico da Prova**

**Árbitro da Prova**

**Recepção e Cerimônia de Premiação**

**Árbitro de Partida**

**Árbitro de Chegada**

**Secretaria**

**Mapeador e Traçador de Percursos**

**Apuração e infraestrutura**

Cristiano de Abreu Marcelino

Ronaldo André Castelo dos S. de Almeida

Levi Roberto Barbosa

Nilce Meire de Oliveira Marcelino

Thaiane Cavalcanti Couto

Jory Lessa Ribeiro

Rozana Albuquerque

Ronaldo André Castelo dos S. de Almeida

Paulo Michel Belarmino Silva

## INSCRIÇÕES:

O processo de inscrição é um procedimento do tipo AUTO-ATENDIMENTO, organizado passo a passo, intuitivo, interativo e auto-explicativo.

As inscrições deverão ser realizadas exclusivamente no SisFORJ - Sistema de Gerenciamento Esportivo da FORJ, disponível em: [www.forj.org.br/sisforj](http://www.forj.org.br/sisforj)

## VALORES:

- Até 11/09: R\$ 35,00
- Aluguel SI Card (*caso não possuir*): R\$ 6,00

## CATEGORIAS

Todas as categorias previstas nas Regras da CBO.

## TIPO DE COMPETIÇÃO

O II Troféu UFF de Orientação será realizado na distância **Sprint**, tendo uma fase classificatória e uma final.

Será declarado vencedor (a) do Troféu UFF de Orientação o (a) atleta que fizer o menor tempo na soma das duas fases, sendo critério de desempate a fase final.

## PREMIAÇÃO

Todos os atletas concluintes receberão uma **medalha de finisher** do II Troféu UFF de Orientação.

Haverá **troféus** para os três primeiros colocados das categorias H21E e D21E.

## UNIFORMES

Excepcionalmente, por se tratar de uma prova na distância Sprint, não será de caráter obrigatório o uso de calças e camisas de mangas longas pelos atletas, podendo estes utilizarem calções de corrida, além de camisetas de meia manga.

## INFORMAÇÕES COMPLEMENTARES AO BOLETIM INFORMATIVO Nº 1

### LOCALIZAÇÃO DO EVENTO:

Existem três principais meios de chegada ao local do evento:

#### A) AUTOMÓVEL VIA PONTE

Inaugurada em 1974, a Ponte Presidente Costa e Silva, mais conhecida como Ponte Rio-Niterói, é uma das maiores pontes do mundo com seus 13 quilômetros de extensão e até 70 metros de altura no trecho do Vão Central. A tarifa básica do pedágio da Ponte, cobrada apenas no sentido Rio-Niterói, custa R\$ 4,60 (automóveis). O local de concentração e aquecimento dos atletas (**Campus UFF Praia Vermelha**) fica excelentemente localizado a **10 min** da Praça de pedágio da Ponte, bastando-se seguir pela saída da DIREITA da Ponte seguindo sempre pela via principal.

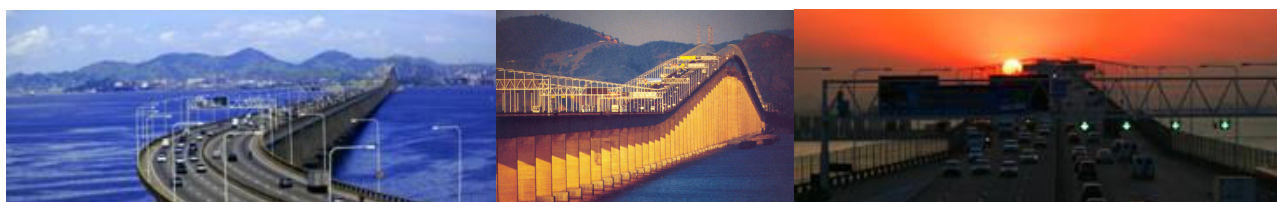

## B) ÔNIBUS

Para quem desejar vir de ônibus basta utilizar qualquer linha para o Centro de Niterói, descendo no Terminal Rodoviário de Niterói. Para chegar ao local de concentração, que fica localizado a **2 Km** da saída do Terminal, basta-se seguir pela DIREITA na orla da Baía de Guanabara.



## C) BARCAS

Os atletas ainda podem aproveitar a competição para chegar em Niterói numa bela travessia pela Baía de Guanabara na histórica Barcas. A tarifa custa R\$2,80 e o tempo de travessia é de 20 minutos, nos fins de semana existem saídas a cada meia hora da Praça XV. O local de concentração fica localizado a **1,7 Km** da saída das Barcas, na orla da Baía de Guanabara.



## Rio de Janeiro

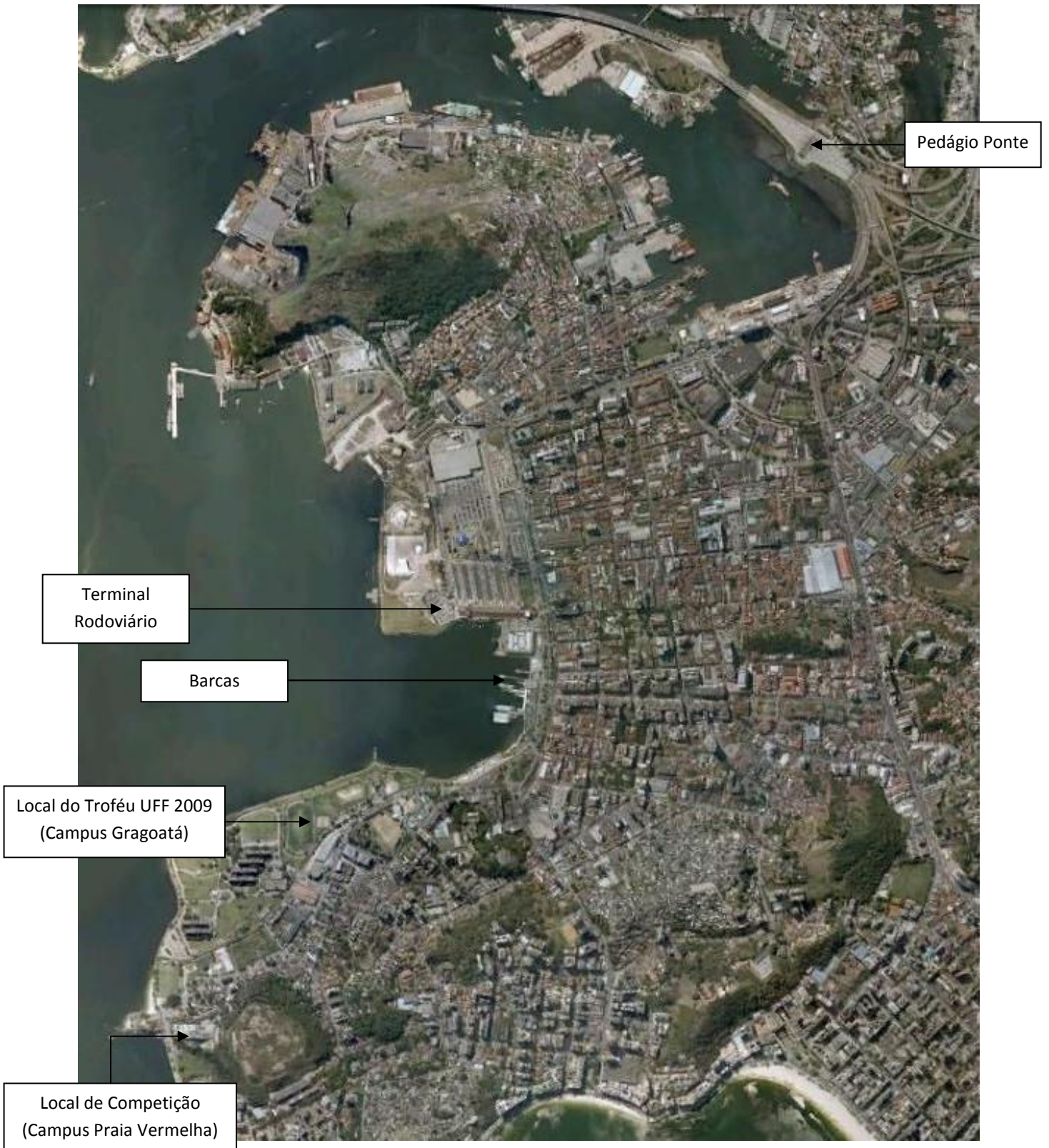

**Niterói**

## ALIMENTAÇÃO:

A poucos metros do local da prova existem vários quiosques no calçadão da praia, onde os atletas poderão fazer sua alimentação.

## IMAGENS:

Abaixo seguem algumas fotos do local de competição:



## INFORMAÇÕES E CONTATO

- Cristiano Marcelino: 8638-5518 / 8291-1997 / 3703-4094 / tecnico@forj.org.br
- Ronaldo Castelo: 7159-8103 / 9822-3021 / ronaldocastelo@yahoo.com.br
- Jory Lessa: 8250-8590 / joryboy@click21.com.br

Maiores informações técnicas serão disponibilizadas no Boletim nº 3 e no site [www.eliteco.com.br](http://www.eliteco.com.br)