



CLUBE DE ORIENTAÇÃO CAÇA PRISMA

3ª Etapa do XXIV COERJ

Domingo, 28 DE MAIO

Inscrições no site da FORJ

Clube de Orientação Caça Prisma/RJ



BOLETIM 01

LOCAL

Campus Universidade Federal Rural do Rio de Janeiro

ÁREA EMBARGADA

PROGRAMAÇÃO

Chegada dos atletas e check-in	07:30 h
Cerimônia de Abertura	09:30 h
Início da prova - Partida:	10:00 h
Encerramento:	14:00 h

COMISSÃO ORGANIZADORA

Diretor Geral > Daniel Sampaio
Diretor Técnico > André Feitosa
Diretor Administrativo > José Avelino
Mapeadores > Daniel Sampaio/Levi Roberto/Avelino/Peixoto
Traçadores de Percursos > Daniel Sampaio / Levi Roberto / Avelino
Encarregado da Apuração >
Segurança: Igor Valeriano
Partida: Levi Roberto
Chegada: Juliane Romeiro
Responsável pelas Inscrições > FORJ

CATEGORIAS

Todas Categorias previstas no Regulamento do COERJ

ARBITRAGEM

Árbitro da Prova – Jory Lessa

Regras e Regulamento

A prova seguirá o Regulamento do XXIV COERJ
Disponível no site da FORJ

INSCRIÇÕES NO SITE DA FORJ

6) TAXA DE INSCRIÇÃO EM ETAPA DO COERJ

I – 1º Prazo de inscrições

a) Atleta filiado a um clube e a CBO.....	R\$ 50,00
b) Atleta filiado a um clube e a FORJ (Inscrição de Clube) ^{*1}	R\$ 45,00
c) Família (até 3 membros em 1º grau)	R\$ 45,00
d) Família (até 3 membros em 1º grau – off-line) ^{**2}	R\$ 40,00
e) Percurso aberto.....	R\$ 60,00
f) Campeões da categoria H21E e D21E (ano anterior).....	Isentos
g) Atletas membros da Diretoria Executiva da FORJ.....	Facultativo
h) Atletas acima de 60 anos.....	Facultativo
i) Atletas carentes até 17 anos (até 15 por clube) ^{***3}	Isentos
j) Atletas carentes até 17 anos (excedentes de 15 por clube) ^{**}	R\$ 25,00
k) Inscrições Pre-O.....	R\$ 15,00

II – 2º Prazo de inscrições

a) Atleta filiado a um clube e a CBO.....	R\$ 55,00
b) Atleta filiado a um clube e a FORJ (Inscrição de Clube) ^{*1}	R\$ 55,00
c) Família (até 3 membros em 1º grau)	R\$ 50,00
d) Percurso aberto.....	R\$ 70,00
e) Campeões da categoria H21E e D21E (ano anterior).....	R\$ 35,00
f) Atletas membros da Diretoria Executiva da FORJ.....	Obrigatório
g) Atletas acima de 60 anos	Obrigatório
h) Atletas carentes até 17 anos (até 15 por clube)	Isentos
i) Atletas carentes até 17 anos (excedentes de 15 por clube) ^{**2}	R\$ 25,00
k) Inscrições Pre-O.....	R\$ 20,00

1º PRAZO – ATÉ 15 DE MAIO DE 2017

2º PRAZO – ATÉ 22 DE MAIO DE 2017

- OBSERVAR O REGIMENTO DE TAXAS PARA 2017, no site da FORJ.

“Regra 42 do RGOP - Os competidores que participam de uma prova são responsáveis pelos riscos e acidentes que venham a sofrer no deslocamento, concentração e execução dos percursos. “

As inscrições serão realizadas no site da FORJ, você pode fazer sua inscrição online de maneira automatizada ou pode verificar instruções para inscrição off-line, acesse: (<http://www.forj.org.br>).

UNIFORME

De acordo com o regulamentado das RGOP da CBO. **Recomendamos com empenho o uso do uniforme completo (proteção de braços e pernas).**

O número da CBO é obrigatório.

ORDEM DE PARTIDA

Disponível a partir do dia 26 de maio de 2017 no site da FORJ e do www.cacaprisma.com.br

TERRENO

Relêvo: Terreno pouco movimentado. Em toda extensão encontramos um desnível de até 15m. Área ocupada com vegetação de pastagem (403 e 404 combinando com 407). Terreno com trilhas e estradas que permitem corrida contínua, com algumas trilhas, trechos de pouca vegetação 410, 408 e 406, sendo fácil diferenciar as bordas onde termina um tipo de vegetação e começa a outra.

22°46'16.49"S 43°41'30.52"O

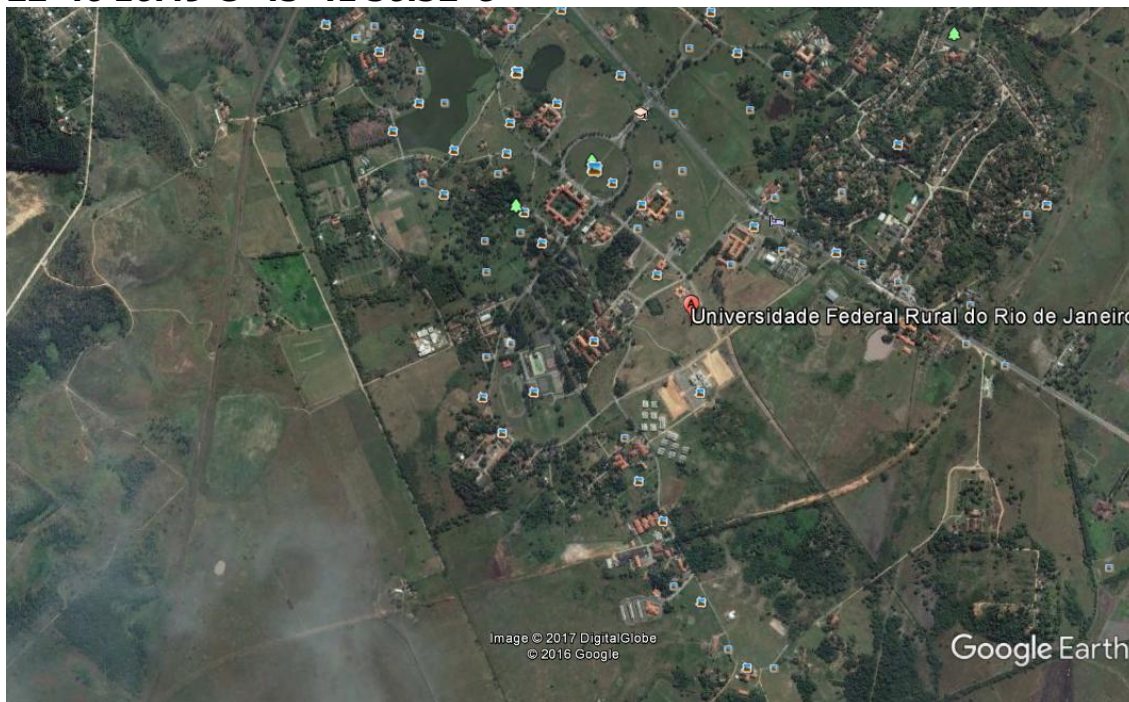

COMO CHEGAR

Quem vem de São Paulo ou adjacência, utilizar a via Dutra e entrar depois do pedágio pelo Arco Metropolitano sentido Seropédica.

Para quem vem de Parati, Mangaratiba e região, utilizar o acesso da entrada de Itaguaí no sentido SEROPÉDICA pelo arco metropolitano.

Quem vem do Rio de Janeiro, Campo Grande e etc, entrar na antiga Rio São Paulo na altura do Viaduto Engenheiro Oscar Brito sentido SEROPÉDICA.

Entrar pelo Pórtico Central da Universidade Federal Rural do Rio de Janeiro (UFRRJ).

APOIO



MAIORES INFORMAÇÕES

Croquis e outros detalhes serão publicados nos anexos subsequentes.

Site do COCAPRI – www.cacaprisma.com.br

Levi Roberto – leviroberto0@gmail.com

Daniel Sampaio – dsampaio@hotmail.com 99381-7565

Avelino – javelino81@hotmail.com – 98022-4426

Árbitro da Prova > Jory Lessa – 21-98250-8590

“ORIENTAÇÃO: ESPORTE PARA TODOS”